



GNATOLOGIA CLINICA
HOTEL BEST WESTERN PLUS - TOWER HOTEL BOLOGNA****
VIALE LENIN, 43 - 40138 BOLOGNA
 Venerdì 16 e Sabato 17 DICEMBRE 2022
 prof. Sandro PRATI
Crediti assegnati 19 per MAX 30 PARTECIPANTI
 Odontoiatra € 750,00 Iva compresa
 Fisioterapista € 600,00 Iva compresa
 Odontotecnico € 500,00 Iva compresa
 Specializzando, Studente € 500,00 Iva compresa



ANCORAGGIO SCHELETRICO: i TADs diretti di ultima generazione
CORSO CON PARTE PRATICA
HOTEL BEST WESTERN PLUS - TOWER HOTEL BOLOGNA****
VIALE LENIN, 43 - 40138 BOLOGNA
 Sabato 17 DICEMBRE 2022
 dr. Nicola DERTON
Crediti assegnati 11 per MAX 25 PARTECIPANTI
 Odontoiatra € 350,00 Iva compresa
 Specializzando, Studente € 250,00 Iva compresa



CENTRO CORSI EDIZIONI MARTINA

40126 Bologna - Via delle Belle Arti 17/E - Tel. 051.6241343 - WhatsApp 3388677050

info@edizionimartina.com

CORSI ECM 2022 - Corsi Residenziali

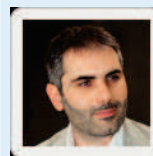

ANCORAGGIO PALATALE:
IL "MUST" DELL'ORTODONZIA CONTEMPORANEA
HOTEL BEST WESTERN PLUS - TOWER HOTEL BOLOGNA****
VIALE LENIN, 43 - 40138 BOLOGNA
 Sabato 26 FEBBRAIO 2022
 dr. Giuseppe PERINETTI
Crediti assegnati 11 per MAX 25 PARTECIPANTI
 Odontoiatra € 350,00 Iva compresa
 Specializzando, Studente € 250,00 Iva compresa



TRATTAMENTO MULTI-DISCIPLINARE DEI CASI COMPLESSI:
 Come associare Ortodonzia, Implantologia, Restauri adesivi, e Chirurgia Plastica Parodontale per trattare i casi complessi: un corso per il team Ortodontista-Chirurgo-Protesista
HOTEL BEST WESTERN PLUS - TOWER HOTEL BOLOGNA****
VIALE LENIN, 43 - 40138 BOLOGNA
 Venerdì 04, Sabato 05 MARZO 2022
 dr. Vittorio CACCIAFESTA - dr. Paolo CASENTINI
Crediti assegnati 19 per MAX 25 PARTECIPANTI
 Odontoiatra € 700,00 Iva compresa
 Specializzando, Studente € 500,00 Iva compresa

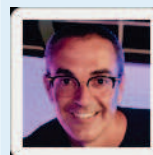

LA SINDROME DELLA BOCCA CHE BRUCIA:
GUIDA PRATICA PER UN CORRETTO APPROCCIO CLINICO E TERAPEUTICO. IMPARARE A GESTIRE IL PAZIENTE CON DOLORE SOMATOFORME
HOTEL BEST WESTERN PLUS - TOWER HOTEL BOLOGNA****
VIALE LENIN, 43 - 40138 BOLOGNA
 Sabato 05 MARZO 2022
 prof. Paolo Giacomo ARDUINO
Crediti assegnati 11,3 per MAX 25 PARTECIPANTI
 Odontoiatra € 350,00 Iva compresa
 Igienista dentale € 350,00 Iva compresa
 Assistente € 125,00 Iva compresa
 Odontoiatra o Igienista con Assist. € 400,00 Iva compresa
 Odontoiatra con Igienista e con Assist. € 650,00 Iva compresa
 Specializzando, Studente € 250,00 Iva compresa

Segreteria Organizzativa

Dr. Nadia Martina
 n.martina@edizionimartina.com

Sig.ra Vanessa Cioni
 v.cioni@edizionimartina.com



CREDITI
16,2
C.M.

ODONTOSTOMATOLOGIA INFANTILE:
gestione psicologica e clinica del piccolo paziente
HOTEL BEST WESTERN PLUS - TOWER HOTEL BOLOGNA****
VIALE LENIN, 43 - 40138 BOLOGNA
Venerdì 01, Sabato 02 APRILE 2022
dr. Roberto OLIVI MOCENIGO
dr.ssa Francesca OLIVI MOCENIGO
Crediti assegnati 16,2 per MAX 25 PARTECIPANTI
Odontoiatra € 550,00 Iva compresa
Igienista € 550,00 Iva compresa
Odontoiatra o Igienista con Assist. € 650,00 Iva compresa
Odontoiatra con Igienista e con Assist. € 850,00 Iva compresa
Specializzando, Studente € 350,00 Iva compresa



CREDITI
21
C.M.

PIEGATURA DEI FILI E MODELLAZIONE DEGLI ARCHI per un'eccellente gestione delle apparecchiature straight wire Corso Teorico Pratico
HOTEL BEST WESTERN PLUS - TOWER HOTEL BOLOGNA****
VIALE LENIN, 43 - 40138 BOLOGNA
Venerdì 08, Sabato 09 APRILE 2022
dr. Remo BENEDETTI
Crediti assegnati 21 per MAX 15 PARTECIPANTI
Odontoiatra € 750,00 Iva compresa
Specializzando € 600,00 Iva compresa
Studente € 600,00 Iva compresa



CREDITI
16,2
C.M.

IL TRATTAMENTO ORTOPEDICO-FUNZIONALE NELLA PRATICA CLINICA QUOTIDIANA: fattori di successo e di stabilità nel lungo termine
HOTEL BEST WESTERN PLUS - TOWER HOTEL BOLOGNA****
VIALE LENIN, 43 - 40138 BOLOGNA
Venerdì 01, Sabato 02 APRILE 2022
prof. Lorenzo FRANCHI - odt. Claudio FRONTALI
Crediti assegnati 16,2 per MAX 25 PARTECIPANTI
Odontoiatra € 550,00 Iva compresa
Specializzando, Studente € 350,00 Iva compresa



CREDITI
16,8
C.M.



PIANI DIAGNOSTICO TERAPEUTICI RIABILITATIVI (PDTR) MIOFUNZIONALI
HOTEL BEST WESTERN PLUS - TOWER HOTEL BOLOGNA****
VIALE LENIN, 43 - 40138 BOLOGNA
Venerdì 08, Sabato 09 APRILE 2022
dr. Paolo BROIDO - dr. Alessandro MANELLI
dr.ssa Cristiana GHIRARDI - Michela COCOZZA
Crediti assegnati 16,8 per MAX 25 PARTECIPANTI
Med. Chir. Max. fac. € 590,00 Iva compresa
Fisiatra € 590,00 Iva compresa
Foniatra € 590,00 Iva compresa
Odontoiatra € 590,00 Iva compresa
Fisioterapista € 490,00 Iva compresa
Logopedista € 490,00 Iva compresa
Osteopata € 490,00 Iva compresa
Specializzando, Studente € 490,00 Iva compresa
Studio medico per due professioni diverse € 890,00 Iva com.

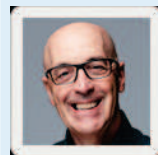

CREDITI
50
C.M.

ORTODONZIA PEDIATRICA 0-12:
Perché prendersi cura di un bambino non significa solo occuparsi della carie
HOTEL BEST WESTERN PLUS - TOWER HOTEL BOLOGNA****
VIALE LENIN, 43 - 40138 BOLOGNA
Giovedì 21, Venerdì 22, Sabato 23 APRILE 2022
Giovedì 12, Venerdì 13, Sabato 14 MAGGIO 2022
Giovedì 09, Venerdì 10, Sabato 11 GIUGNO 2022
Giovedì 28, Venerdì 29, Sabato 30 LUGLIO 2022
Giovedì 25, Venerdì 26, Sabato 27 AGOSTO 2022 *
* incontro che si svolgerà presso la Scuola Pratica di ortodonzia Roberto Ferro a Cittadella (PD).
dr. Roberto FERRO - odt. Claudio FRONTALI
Crediti assegnati 50 per MAX 20 PARTECIPANTI
Odontoiatra € 3.538,00 (5 RATE) Iva compresa
Specializzando, Studente € 2.806,00 (5 RATE) Iva compresa

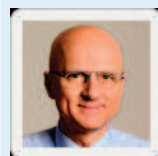

CREDITI
19
C.M.

CORSO BASE DI ORTODONZIA ELASTODONTICA CON L'UTILIZZO DI DISPOSITIVI ELASTIC ORTHODONTIC REHABILITATION SYSTEM
HOTEL BEST WESTERN PLUS - TOWER HOTEL BOLOGNA****
VIALE LENIN, 43 - 40138 BOLOGNA
Venerdì 13, Sabato 14 MAGGIO 2022
dr. Giuseppe MASTRANGELO
Crediti assegnati 19 per MAX 25 PARTECIPANTI
Odontoiatra € 540,00 Iva compresa
Fisioterapista € 540,00 Iva compresa
Osteopata € 450,00 Iva compresa
Specializzando, Studente € 350,00 Iva compresa

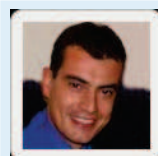

CREDITI
50
C.M.



PIEGATURA DEI FILI ORTODONTICI QUANDO LO STRAIGHT WIRE NON BASTA. FULL IMMERSION PRATICO-TEORICO
BEST WESTERN HOTEL GLOBUS***
Viale Ippocrate, 119 - 00161 - ROMA
giovedì 07, venerdì 08, sabato 09 LUGLIO 2022
giovedì 15, venerdì 16, sabato 17 SETTEMBRE 2022
giovedì 27, venerdì 28, sabato 29 OTTOBRE 2022
dr. Cesare LUZI - dr. Fabio GIUNTOLI - odt. Claudio FRONTALI
Crediti assegnati 50 per MAX 20 PARTECIPANTI
Odontoiatra € 2.745,00 (3 RATE) Iva compresa
Neolaureato € 2.196,00 (3 RATE) Iva compresa
Specializzando, Studente € 2.196,00 (3 RATE) Iva compresa



CREDITI
46,4
C.M.

DIAGNOSI E TERAPIA DEI DISORDINI CRANIO-MANDIBOLARI (CORSO TEORICO-PRATICO)
HOTEL BEST WESTERN PLUS - TOWER HOTEL BOLOGNA****
VIALE LENIN, 43 - 40138 BOLOGNA
Venerdì 7, Sabato 8 OTTOBRE
Venerdì 21, Sabato 22 OTTOBRE 2022
prof. Sandro PRATI
Crediti assegnati 46,4 per MAX 25 PARTECIPANTI
Odontoiatra € 1.500,00 Iva compresa
Fisioterapista € 1.200,00 Iva compresa
Medico Chirurgo Maxillo Facciale € 1.500,00 Iva compresa
Specializzando, Studente € 1.200,00 Iva compresa