

• SCHEDA DI ADESIONE •

Corso del 05, 06 NOVEMBRE 2021 - dr. BROIDO, dr. MANELLI, dr. GHIRARDI, COCOZZA
Da compilare ed inviare via email a:

EDIZIONI MARTINA s.r.l.

Via delle Belle Arti 17/E - 40126 Bologna

☎ 051/6241343 - WhatsApp 3388677050

e-mail: centrocorsi@edizionimartina.com www.edizionimartina.com

Cognome..... Nome.....

Via.....

Cap..... Città..... Prov.....

Tel..... Fax.....

e-mail.....

C.F..... P. Iva.....

Codice univoco..... Pec.....

Data..... Firma.....

In conformità alla Legge N° 196/03, i dati forniti saranno utilizzati al solo scopo di inviare documentazione e/o campionatura gratuita.

Quote di partecipazione:

- Med. Chir.: Max. fac., fisiatra e foniatra, odontoiatra € 590,00 **I.C.**
- Fisioterapista, logopedista e osteopata € 490,00 **I.C.**
- Studio medico per due professioni diverse € 890,00 **I.C.**

Il corso è a numero chiuso. Prevede un massimo di 25 iscritti.

La quota di partecipazione comprende: il materiale congressuale, l'attestato di partecipazione, i coffee-break e le colazioni di lavoro.

Modalità di pagamento:

- Assegno bancario o circolare non trasferibile intestato a Edizioni Martina S.r.l.
- Bonifico bancario (inviare copia) intestato a Edizioni Martina S.r.l., Unicredit Banca Bologna Aldrovandi BO, codice IBAN: IT 14 R 02008 02457 000002827384
- Versamento postale su c.c.p. n. 28354405 (inviare copia)
- Bonifico bancario (inviare copia) intestato a Edizioni Martina S.r.l., Bancoposta, codice IBAN: IT 37 B 07601 02400 000028354405
- Carta di credito online 

Rinuncia o cancellazione corsi:

Le cancellazioni delle iscrizioni al corso dovranno pervenire per iscritto alla segreteria organizzativa e saranno rimborsate completamente se pervenute 20 gg. prima della data di inizio del corso.

Dopo tale termine non è previsto alcun rimborso.

Il centro corsi si riserva di annullare o rinviare il corso qualora non si dovesse raggiungere un numero minimo di partecipanti con il rimborso della sola quota di iscrizione.

Si ringrazia per la cortese
collaborazione:



EDIZIONI MARTINA

• SEDE DEL CORSO •

HOTEL BEST WESTERN PLUS ****

TOWER HOTEL BOLOGNA

VIALE LENIN, 43

40138 BOLOGNA

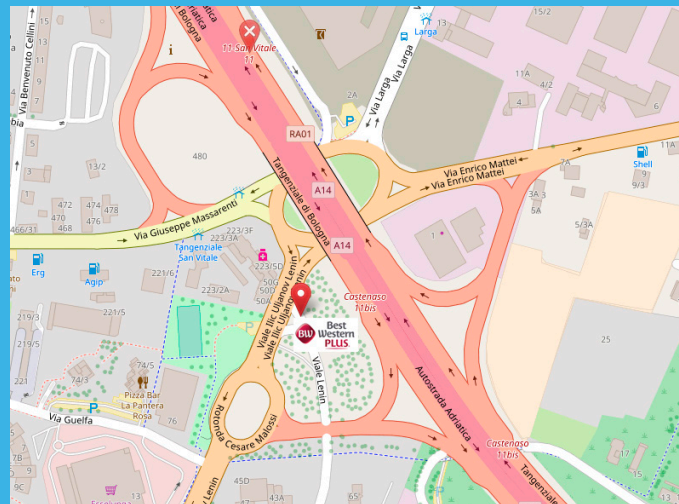

Per Informazioni ed Iscrizioni

Segreteria Organizzativa: Sig.ra Vanessa Cioni - Dr.ssa Nadia Martina

CENTRO CORSI EDIZIONI MARTINA

Via delle Belle Arti 17/E - 40126 Bologna - Tel. 051 6241343 - WhatsApp 3388677050

e-mail: centrocorsi@edizionimartina.com - www.edizionimartina.com

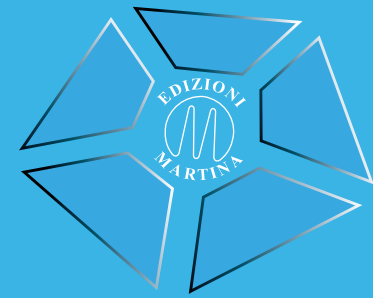

CENTRO CORSI

di
AGGIORNAMENTO e PERFEZIONAMENTO



E.C.M. 16,8 CREDITI
FORMATIVI
ASSEGNATI

Educazione Continua in Medicina **PROVIDER N° 1425**

EVENTO ACCREDITATO E.C.M. CON CODICE RIFERIMENTO 1425-327504

**PER MED. CHIR. MAX. FAC., FISIATRA E
FONIATRA, ODONTOIATRA, FISIOTERAPISTA,
LOGOPEDISTA E OSTEOPATA**

**PIANI DIAGNOSTICO
TERAPEUTICI
RIABILITATIVI (PDTR)
MIOFUNZIONALI**

BOLOGNA

DOCENTI:

DR. PAOLO BROIDO

DR. ALESSANDRO MANELLI

RELATORI:

DR.SSA CRISTIANA GHIRARDI

MICHELA COCOZZA

**Venerdì 05, Sabato 06
NOVEMBRE 2021**

• PROFILO DEI DOCENTI •



dr. Paolo BROIDO

Laureato in medicina e chirurgia nel 1990 e perfezionato in terapia funzionale delle disgnazie presso l'università degli studi di Pavia e in presidi terapeutici per un ottimale risultato ortognatodontico presso l'università degli studi di Milano. Diploma di medico-dentista presso la Confederazione Svizzera in data 2011. Libero professionista a Luino (Varese). Socio fondatore dell'Associazione "Aequabilis, scienza e cultura del movimento".



dr. Alessandro Manelli

Laureato in medicina e chirurgia nel 2000 e specializzato in Medicina Fisica e Riabilitazione nel 2004 lavora come fisiatra presso la ASL1 imperiese dal 2006. Già docente a contratto in Anatomia Applicata presso il corso di Laurea in Scienze Motorie all'Università dell'Insubria (sede di Saronno, da aa 2005-06 ad aa 2010-11), dal 2006-07 ad oggi segue la docenza a contratto in cinesiologia e neuroriabilitazione presso il corso di laurea in Fisioterapia, Università di Genova, sede di Imperia. Nel 2016 ha ottenuto il titolo di cultore della materia in Anatomia Umana Normale presso la scuola di Medicina dell'Università dell'Insubria ed insegna come docente a contratto nel modulo di "Anatomia Caratterizzante" del Corso Integrato di "Anatomia Umana Normale" presso il Corso di Laurea in Fisioterapia. Socio fondatore dell'Associazione "Aequabilis, scienza e cultura del movimento".

• PROFILO DEI RELATORI •

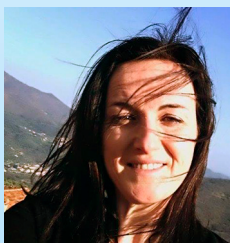

dr.ssa Cristiana GHIRARDI

Laurea in Scienze e Tecniche Psicologiche conseguita presso la Facoltà di Lettere e Filosofia Università degli Studi di Pavia il 11-03-'09 votazione: 99/110. Diploma Universitario di Logopedia conseguito presso la Facoltà di Medicina e Chirurgia dell'Università di Torino il 27 luglio 1995, votazione: 110/110 e lode. Diploma di Liceo Linguistico conseguito presso l'Istituto Magistrale Statale "Regina Margherita" il 16 luglio 1992, votazione: 58/60. Corso Biennale con conseguimento di qualifica quale operatore tecnico del Linguaggio mimico-gestuale conseguito presso l'Ente Nazionale Sordomuti. In servizio a tempo indeterminato presso l'A.S.L. 1 Imperiese dal 05 Agosto 2002 in qualità di operatore professionale collaboratore logopedista

Michela COCOZZA

assistente alla poltrona presso studio odontoiatrico

PIANI DIAGNOSTICO TERAPEUTICI RIABILITATIVI (PDTR) MIOFUNZIONALI

• PROGRAMMA •

Venerdì 05 NOVEMBRE 2021

- 13.30 Registrazione partecipanti
14.00 • I nervi cranici, i Riflessi. test clinici di interesse miofunzionale. - **Manelli Alessandro**
14.40 • L'Odontorigheo® nella progettazione del trattamento. **Broido Paolo e Manelli Alessandro**
16.00 • Protocolli di Terapia Miofunzionale nelle Sindromi Posturali **TERAPIA MIOFUNZIONALE LINGUALE (deglutizione)**
coffee break
16.15 **PROVE PRATICHE**
16.30 **TERAPIA MIOFUNZIONALE nella SINDROME ALGICO DISFUNZIONALE ACUTA E CRONICA.** - **Broido Paolo, Manelli Alessandro, Ghirardi Cristiana, Cocozza Michela**
17.00 **PROVE PRATICHE**
17.15 chiusura primo giorno

Sabato 06 NOVEMBRE 2021

- 8.30 • **TERAPIA MIOFUNZIONALE nella INCOORDINAZIONE CONDILO-MENISCALE.**
• **TERAPIA MIOFUNZIONALE nel LOCKING e nel BLOCCO MANDIBOLARE.** - **Broido Paolo, Manelli Alessandro, Ghirardi Cristiana, Cocozza Michela**
9.00 **PROVE PRATICHE**
9.30 • **TERAPIA MIOFUNZIONALE nella TRAUMATOLOGIA MANDIBOLARE e nelle IPOMOBILITA'**
• **TERAPIA MIOFUNZIONALE nel TRATTAMENTO DELLE IPERATTIVITA'.** - **Broido Paolo, Manelli Alessandro, Ghirardi Cristiana, Cocozza Michela**
10.00 coffee break
10.10 **PROVE PRATICHE**
10.30 **TERAPIA MIOFUNZIONALE LABIALE. TERAPIA MIOFUNZIONALE NELLE IPERMOBILITA'.** - **Broido Paolo, Manelli Alessandro, Ghirardi Cristiana, Cocozza Michela**
11.00 **PROVE PRATICHE**
11.30 • **TERAPIA MIOFUNZIONALE RESPIRATORIA POSTURALE.** - **Broido Paolo, Manelli Alessandro, Cocozza Michela**
• **TERAPIA MIOFUNZIONALE - VOCE.** - **Ghirardi Cristiana**
12.00 **PROVE PRATICHE**
13.00 pausa pranzo
14.00 **Protocollo di Terapia Miofunzionale per la competenza del nervo Facciale.** - **Broido Paolo, Manelli Alessandro, Ghirardi Cristiana, Cocozza Michela**
14.30 **PROVE PRATICHE**
15.00 **KinesioTape e disordini Temporo-Mandibolari.** - **Manelli Alessandro, Ghirardi Cristiana**
15.15 **APPLICAZIONI PRATICHE**
16.00 coffee break
16.15 **Terapia multimodale nelle sindromi algico disfunzionali croniche.** - **Manelli Alessandro**
16.45 **Placca Occlusale Riabilitativa.** - **Broido Paolo**
17.30 Conclusioni finali e discussione, elaborazione e consegna dei questionari ECM e delle schede di valutazione

• ABSTRACT •

Il trattamento riabilitativo nasce dalla applicazione di esercizi dopo la diagnosi medica.

Negli anni il rapporto tra medico specialista, che formula la diagnosi, e il terapeuta, che tratta, si fa sempre meno marcato, con il rischio di ledere il sacro legame che unisce queste figure di riferimento. Il rischio starebbe nell'incapacità del medico di capire e di seguire il trattamento riabilitativo e viceversa, nel giungere a diversi intuizioni diagnostiche non discusse da parte del terapeuta, che per necessità deve eseguire sue valutazioni. Peraltro la materia di nostro interesse, la riabilitazione miofunzionale, non vede spesso le due suddette figure collaborare nello stesso ambito lavorativo ma in possibili, diversi studi, così da ridurre le capacità di uniformare il flusso diagnostico-terapeutico.

Il legame che unisce lo spazio di confine, dalla diagnosi al trattamento, deve essere percorso da tutte le figure che si devono integrare e correlare. Il medico non può inviare il paziente al terapeuta sapendo solo che è competente, ma sapendo che ragiona come parte della équipe; devono anche essere costruite armi diagnostiche/valutative per permettere una sana discussione sotto la legge del primum non nocere, non intesa soltanto come "regola del non dolore", ma anche come "regola" di non creare stress posturali non facilmente percettibili.

Nasce pertanto la necessità organizzativa dei Piani Diagnostici Terapeutici che dimostrano, anche nel campo riabilitativo, la loro efficacia, così come stanno dimostrandola nelle altre specialità mediche, in particolare chirurgiche.

La parola che abbiamo aggiunto, "Riabilitativi" (PDTR), vuole sottolineare la necessità di maturazione specialistica e staccarsi dalla visione Assistenziale (PDTA), come sottolineato sempre in modo più marcato dal Piano di Indirizzo Riabilitativo ministeriale (PINDRA) e dai Livelli Essenziali di Assistenza (LEA 2017).

• DEI DOCENTI •



MEDICINA INTEGRATA POSTURALE - ragionare, definire, trattare le sindromi posturali

MANELLI A. - BROIDO P. - STRAZZER M.

Pag. 288 - 183 illustrazioni a colori

Prezzo di copertina 175,00 €